

3

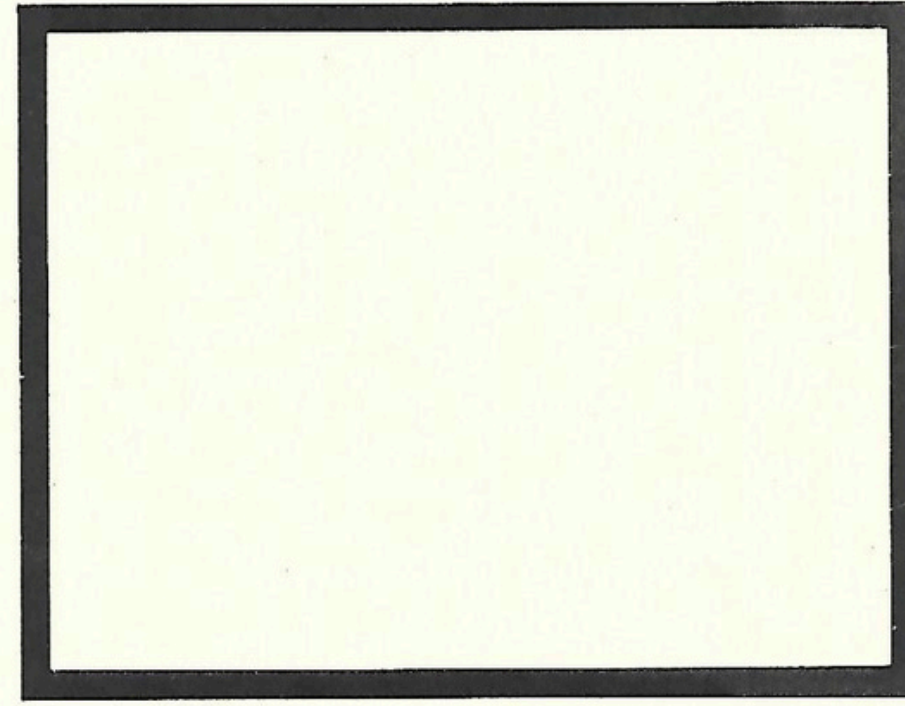
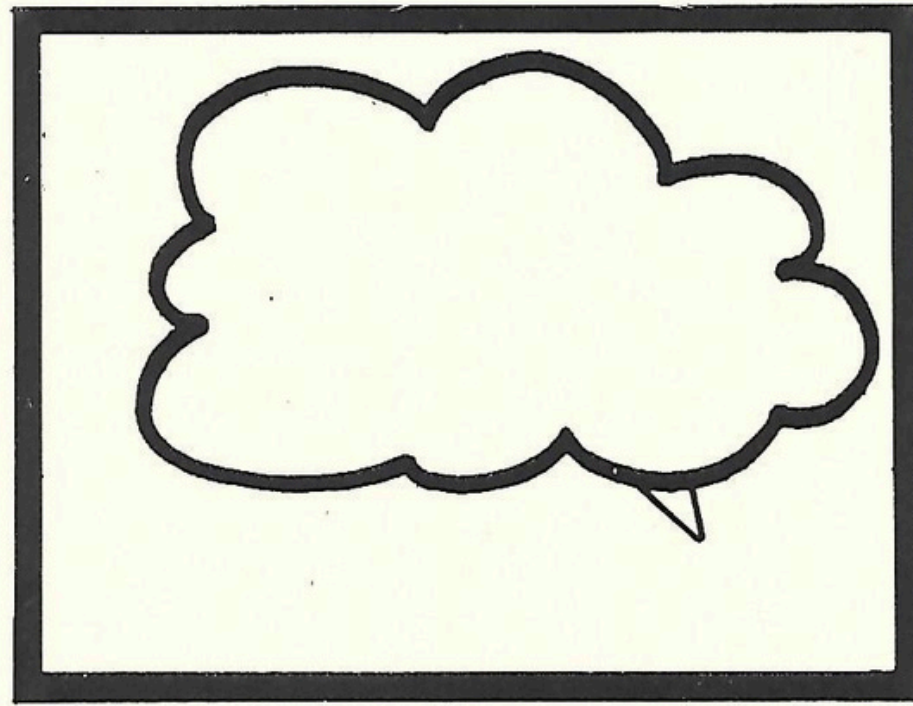

13

8173

# cine mato gráfico

CLÁUDIO FERLAUTO



Brasil Turístico/SP/Viaduto do Chá/Regina Silveira/7.

(HOY)

16 de Setembro 73  
Oceano das M. das de la S #12

Reme Bokka

o ChA Vazo  
DE JOCE

R FAYZ + VEI a O tempo  
de serfe LYZ

Qre Sente  
SEM UTE R

JEN

JATH DE Fives Q  
Gassam

WJC

UBIRARA

Lat. sul. 23° 32' 31" Long. W. Pa. 46° 37' 59" II-1972

Franklin Lakes, New Jersey



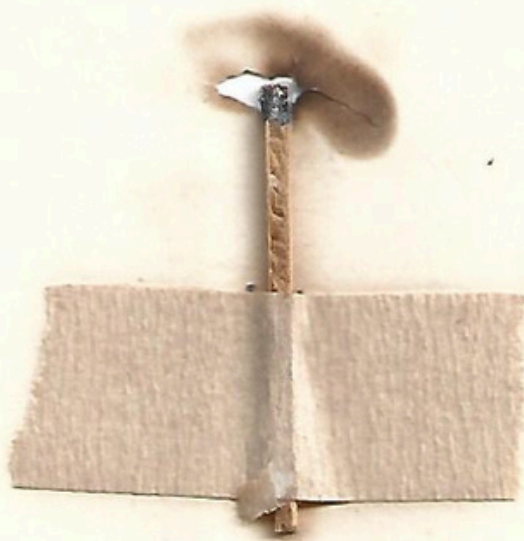

**JULIO PLAZA**

Recordado  
of a moment  
in my life  
to no forms



FLY • RIO

CF • SP



Estamora di  
E dai?  
Cferlauto  
30/19

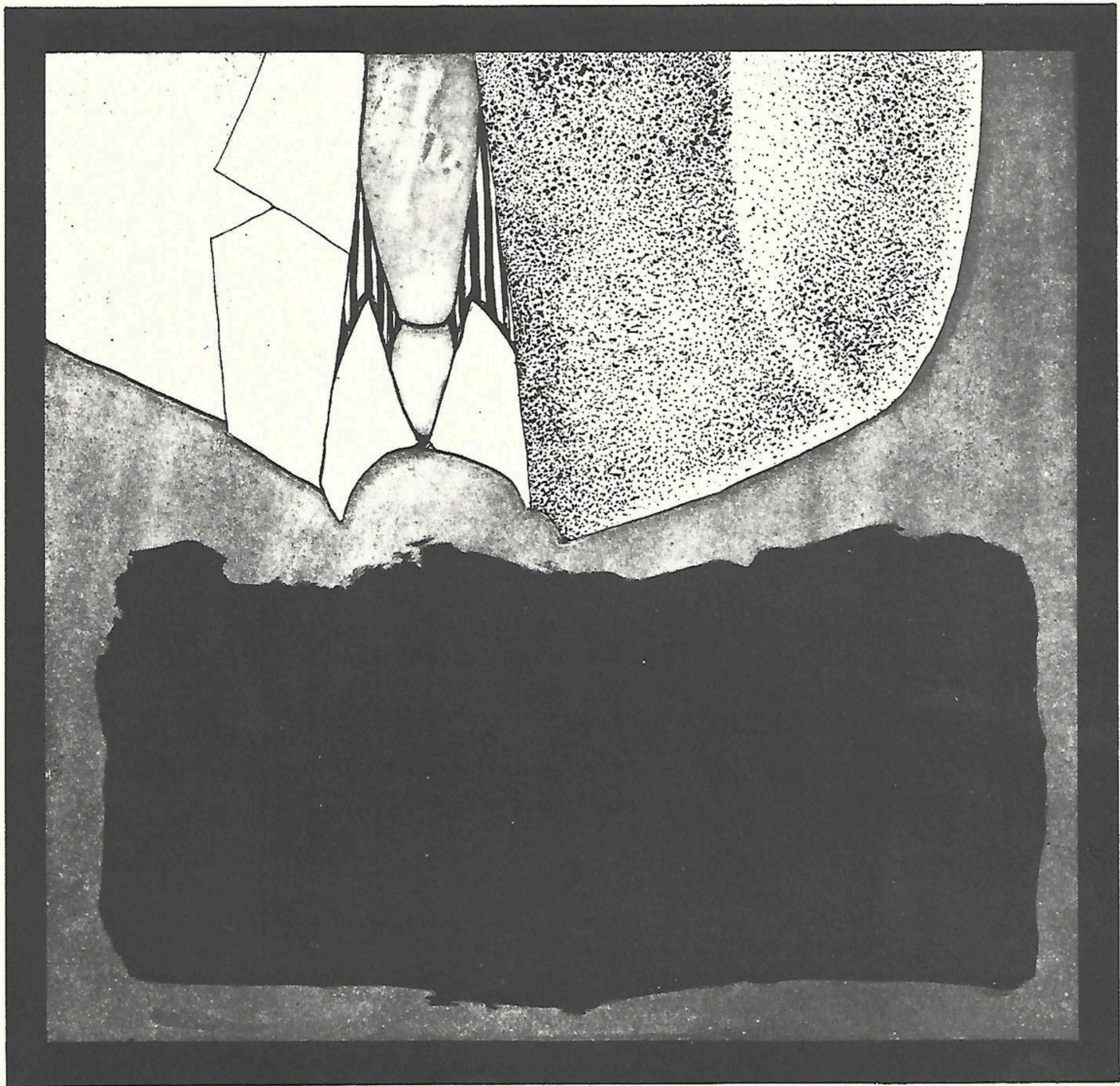
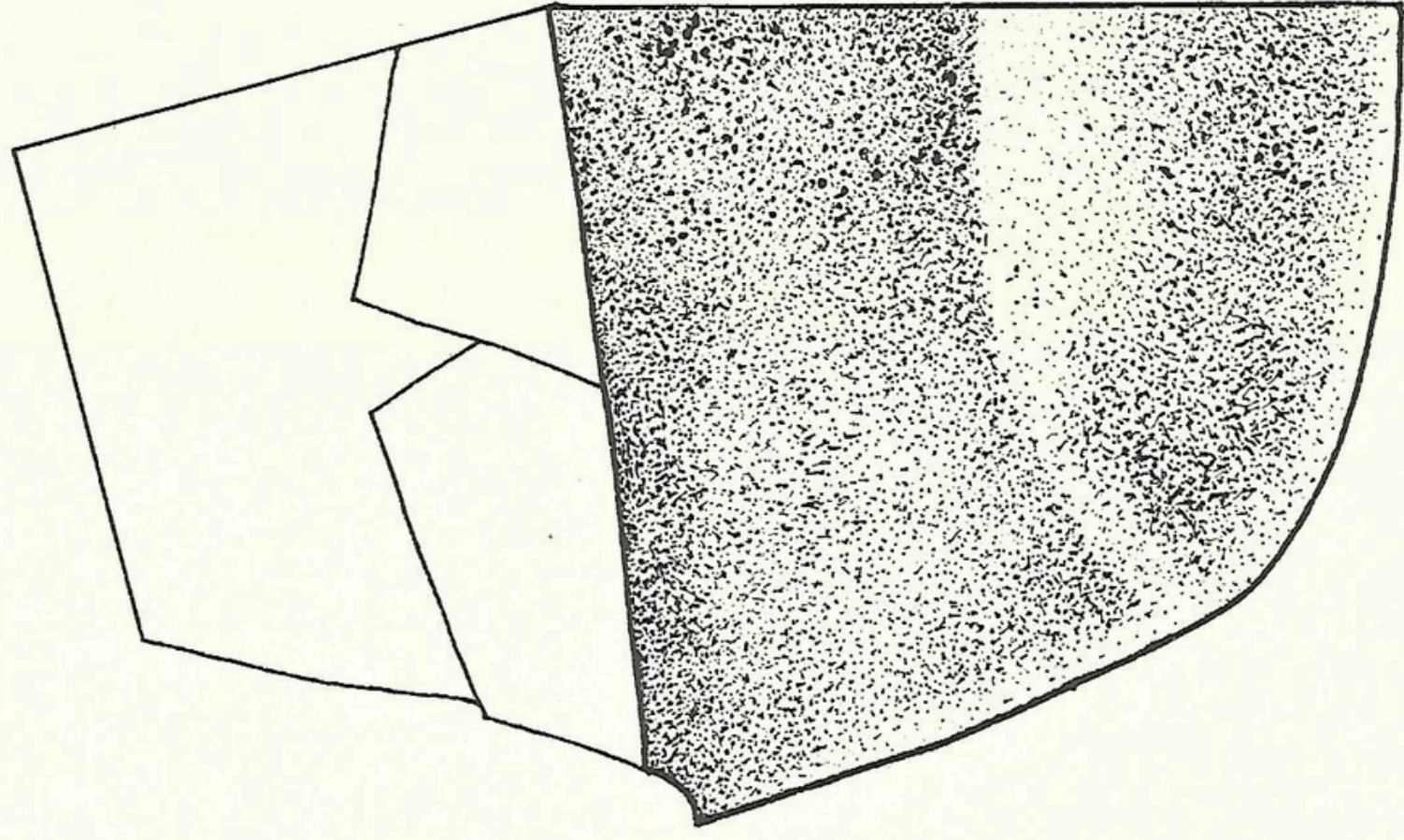

# Elettrocardiogramma

10/9/73

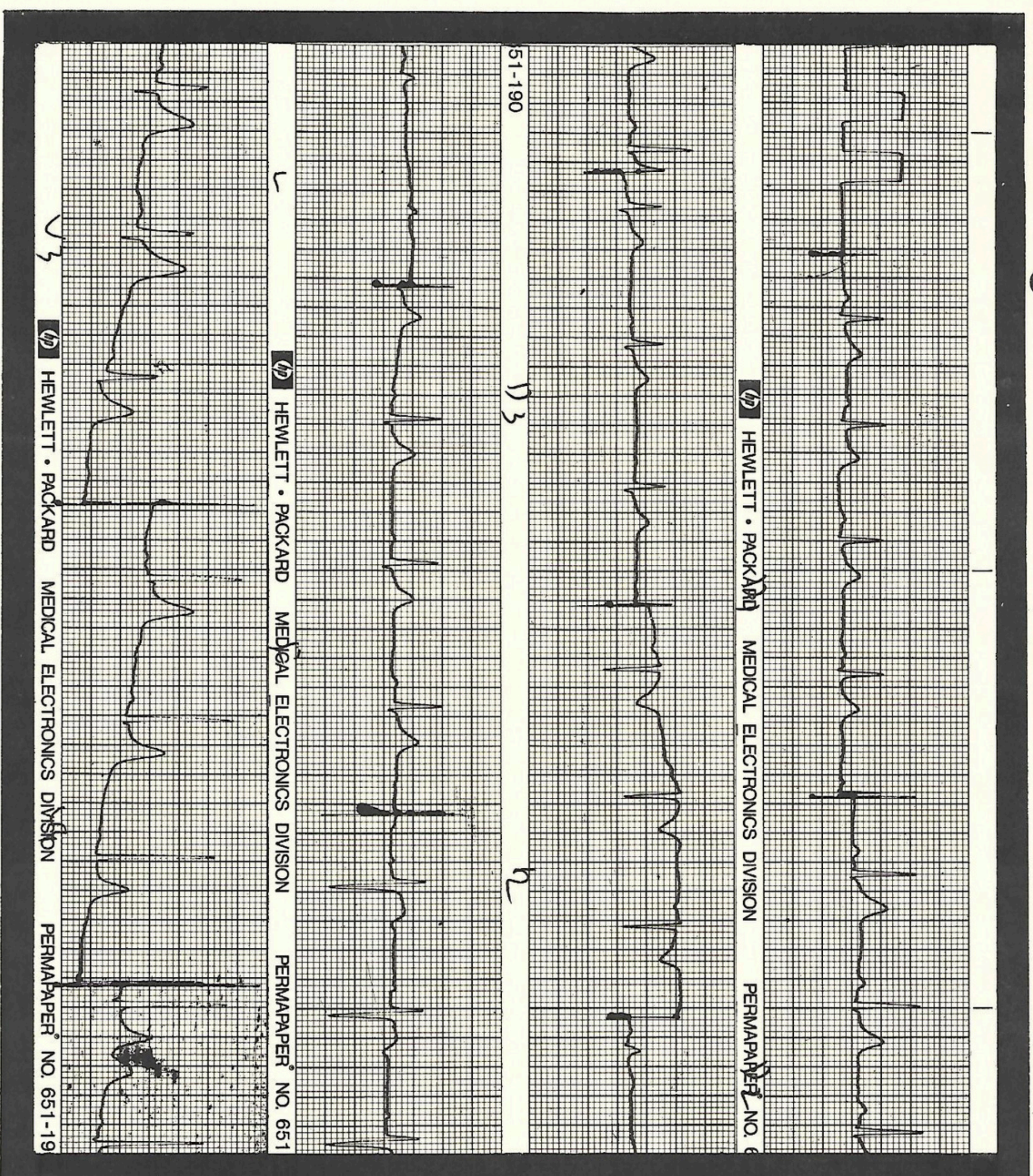

Claudio Tozzi

16 h. 42 min.

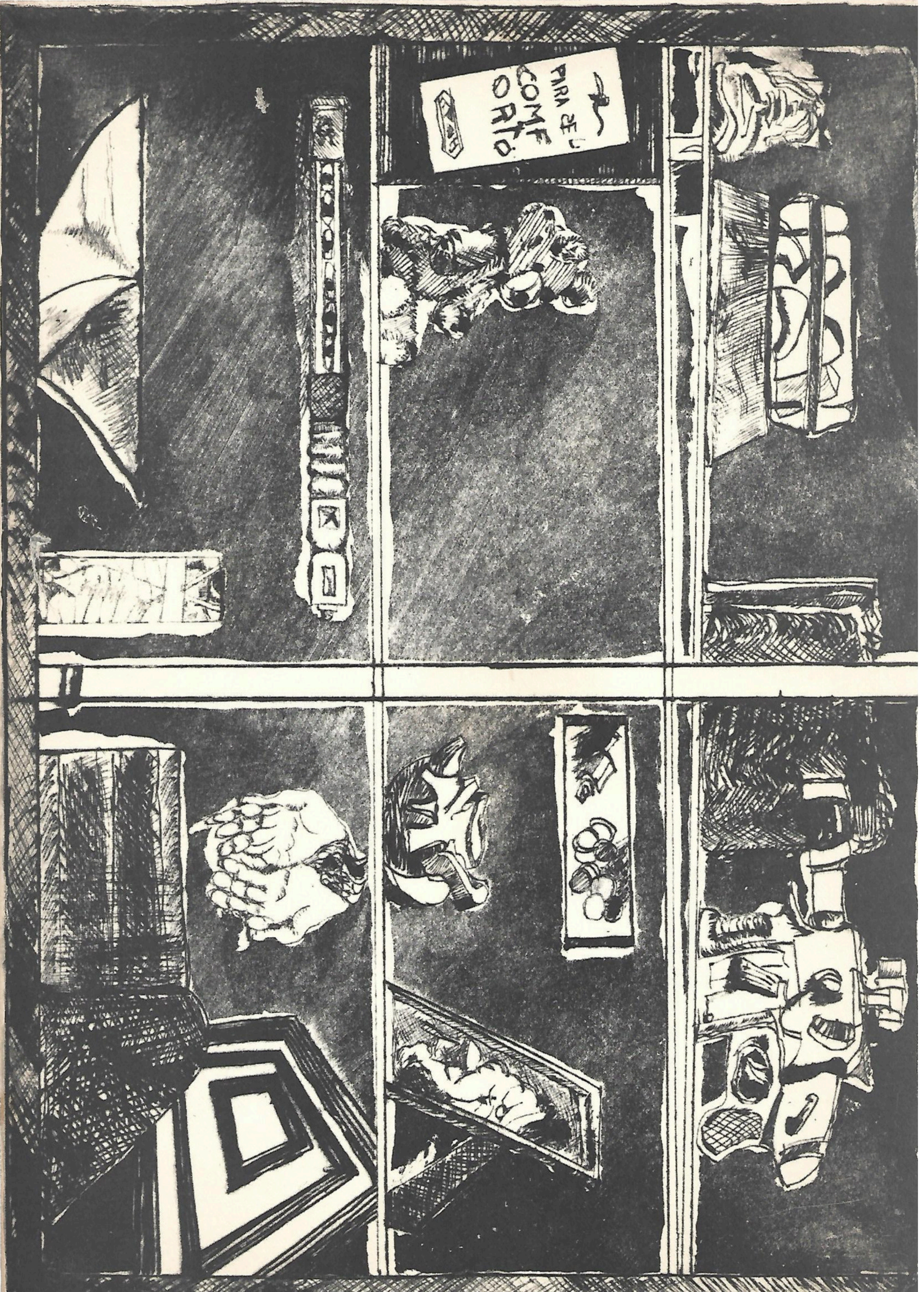



"COME, CALA, DORME."

"MINHA MÃE É QUEM SABIA DAS COISAS"  
GUTA - BRASIL - 1947-1973

Pergunta: O QUE É ISTO?

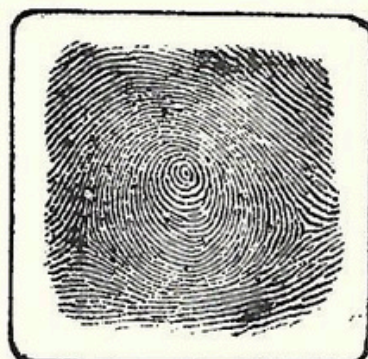

A

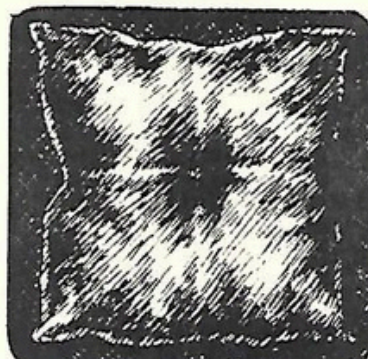

B



C

Resposta: INSTRUÇÕES

- 1) Observe detalhadamente as imagens A, B e C ;
- 2) Leia abaixo, com atenção, a relação dos termos (se tiver dúvidas consulte o dicionário)
- 3) Agora, relacione sucessivamente as imagens A B e C com os termos e assinale com um X as respostas adequadas.
- 4) Cada imagem poderá corresponder a um, a vários ou a nenhum dos termos.

	A	B	C
a) alegoria	<input type="checkbox"/>	<input type="checkbox"/>	<input type="checkbox"/>
b) alusão	<input type="checkbox"/>	<input type="checkbox"/>	<input type="checkbox"/>
c) analogia	<input type="checkbox"/>	<input type="checkbox"/>	<input type="checkbox"/>
d) conformidade	<input type="checkbox"/>	<input type="checkbox"/>	<input type="checkbox"/>
e) comparação	<input type="checkbox"/>	<input type="checkbox"/>	<input type="checkbox"/>
f) identidade	<input type="checkbox"/>	<input type="checkbox"/>	<input type="checkbox"/>
g) semelhança	<input type="checkbox"/>	<input type="checkbox"/>	<input type="checkbox"/>
h) metáfora	<input type="checkbox"/>	<input type="checkbox"/>	<input type="checkbox"/>
i) sinal	<input type="checkbox"/>	<input type="checkbox"/>	<input type="checkbox"/>
j) símbolo	<input type="checkbox"/>	<input type="checkbox"/>	<input type="checkbox"/>
k) outros	<input type="checkbox"/>	<input type="checkbox"/>	<input type="checkbox"/>

Mário N. Iofrievá

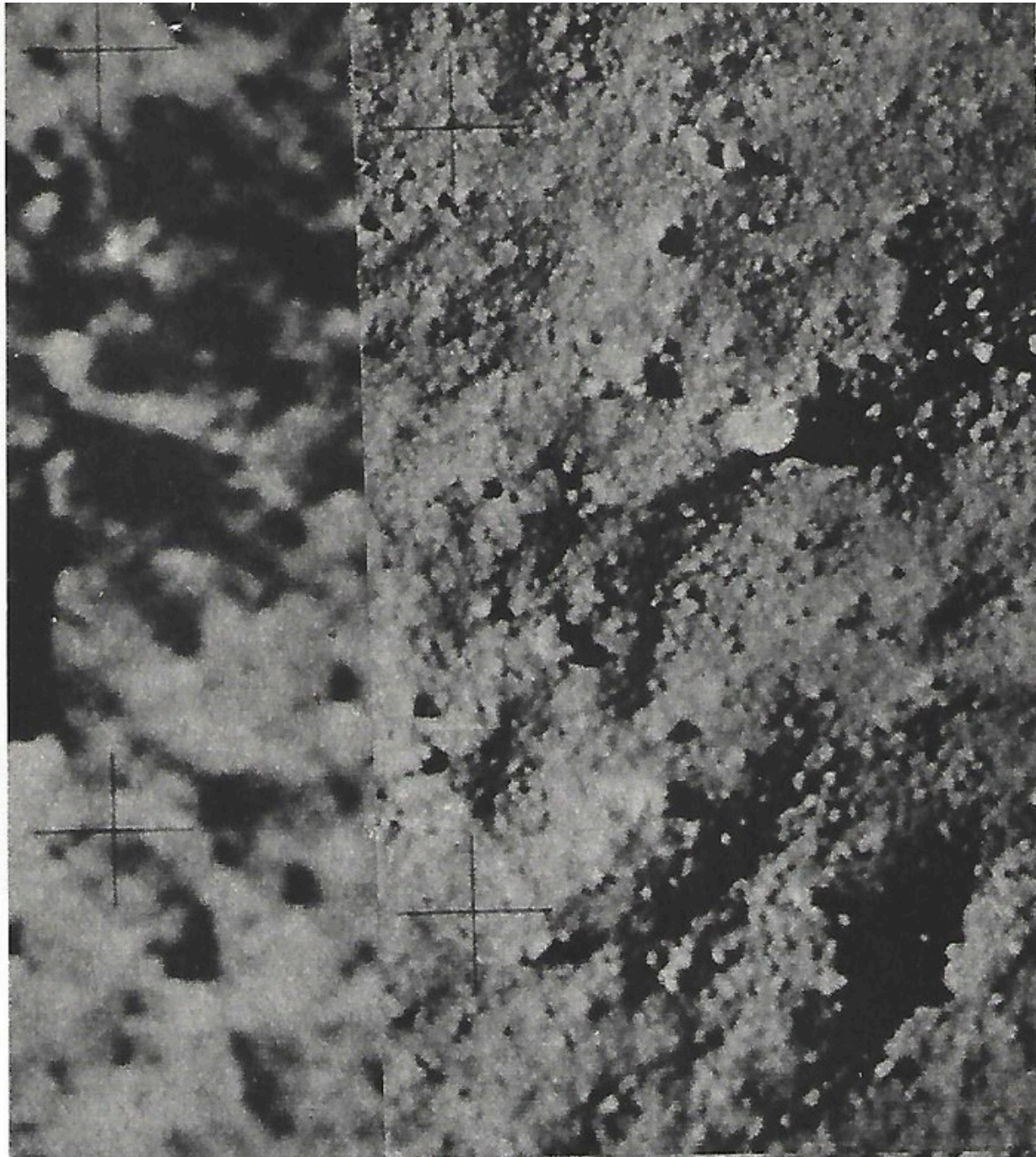

IDENTIFICAÇÃO

Amélia Molada - 17/2/1951-73

Pé direito

Recem-nascido

Pé esquerdo