



colorjeans



6, —

NERVO OPTICO

1978

REVISÃO: JAN. FEV. NEARb OPTICO Nº 9

GASTOS com :	Quanto :	Quem pagou
CORREIO :	CR \$: 200,00 (dez)	(MARA)
caderno e envelopes	27,50	"
correio	100,00 (dez)	carlos
REVISTA - MÉXICO	115,00	ASP
CORREIO	80,00	ASP
CORREIO	120,00	ecóvis
	200	
	27,50	
	321,00	
	37,00	
	<u>296,50</u>	
	\$ 643,50	

SOMA:

115
80
195

Licença
79 dias de 12 ABR. A 30 JUNHO

FM CAIXA:

Anotações:

CONTAS A CALCULAR:

- MATERIAL DO CARTAZ EUCATEXPO : —
- MONTAGENS SAU/N.OPTICO : 105,00
- MATERIAL P/ MÉXICO (ARTES VISUAIS) — ASP.
- FOTOS PROMOÇÃO EUCATEXPO — —
- NERVO Nº 8 - Kodaklites — 100 p/ Kodaklites
Clóvis

MARÇO-ABRIL NERVO OPTICO Nº 10

CONTRIBUIÇÃO MENSAL

MARA -

CARLOS -

VERA -

CLÓVIS -

ASP -

TELMO -

Patrocínio: Assembleia Legislativa

"Sociedade Anônima"

MARÇO - ABRIL NERVO OPTICO Nº 10

gastos com:	quanto	quem pagou
PAPEL EMBALAG	32,00	MARA
CORRETO	37,00	"
RO		
CROMOS DOS MENDIGOS		CLÓVIS
FOTOS		"
SOMA :		

Anotações:

Patrocínio: Assembleia Legislativa prometido para final de maio

EM CAIXA

MAIO - NERVO OPTICO Nº 11

contribuição mensal:

MARA -

CARLOS -

VERA -

CLÓVIS -

ASP -

TELMO -

Patrocínio: Cultural B. Norteam.
"ON ICE"

MAIO - NERVO OPTICO Nº 11

gastos com:	quanto	quem pagou
FOTOS DO SARAMPO	\$ 78,00	ELÓVIS
FILME =	88,00	"
PAPEL EMBALAGEM	22,00	MARA
CORREIO	37,00	"
Folios	100,00	Carlos
Gasolina	40,00	"
	78	
	85	
	22	
	37	
	100	
	40	
	272,00	
SOMA:	276,00	

Anotações:

Proposições:

- Trab. Vera-Flávia Pous - Goulart.
(Reunião na casa da Vera)
- Clichê com logotipo - (Elóvis c/ orga-mento)
- Exposição em Casias do Sul
Até final do mes de junho levar trabalhos p/o estúdio - providenciar embalagens
- Fotos dos trabalhos para correspondência - comite da Suécia
(50 dólares a enviar)
- MAM exposição para meados de 79
relação das obras -
25 a 30 fotos "
- Tirar cópias dos originais de endere-ços - ampliar lista (Mara)

JUNHO - NERVO OPTICO Nº 12

- Nervo de julho
 - Próxima Reunião: 27/julho
 Total conta apresentada p/ Clóvis até julho
 \$ 830,00 + 100,00 Kodalites
 + 105 pedas molduras do SAV
 dá \$ 1.000,00 tudo

Asp: \$ 195,00
 Carlos \$ 240,00
 Telmo \$ 50,00
 Mara \$ 296,50
 Vena 2.780,60

121
 1.000,00
 195,00
 240,00
 50,00
 296,00
 2.780,00

Total: 4.461,00

4.461,00
 26
 21
 30

6
743,50

contribuição mensal:

MARA - 200,00
 CARLOS - 100,00
 VERA - ~~1.442,00~~ 2.780,60
 CLÓVIS - 200,00
 ASP - 300,00
 TELMO - 100,00

743,50 - 543,50 Mara
 643,50 Carlos
 543,50
 443,50 ~~até~~ até agora
 643,50 5450,95

\$ 910,00 p/pessoa

~~até~~ Contribuição até agora:
 743,50 por pessoa
 diminuir quantidade acima dada
 por cada pessoa
 743,50 - ~~até~~

JUNHO - NERVO OPTICO Nº 12

(especificação)	gastos com:	quanto:	quem pagou:
caixa 2.780,64)	ENVELOPES	580,00	VERA
	"	192,00	"
	EXPER. CORREIO	1081,50	"
<hr/>			
SOMA			

Anotações:

ART DIARY :

180,30

200,00 TAXA DO BANCO

50,00 CARTA

438,00 → 1 encomenda.

2 encomendando = 360,00

encomendando 5 numeros sai
(900,00 + TAXAS) menos

180,30
x 5
901,50
200,00
50,00

1151,50

642,50
7 232,00
2. ~~280,00~~

3.154,50

EM CAIXA:

deveres p/ caixa

Telmo - $760,00 - 300,00 = 460,00$

ASP - $415,00$ pago

Pasquetti - $570,00 - \text{pago } 300 - \text{deve } 270,00$

Mara - $414,00 - 30,00 = 384,00$

Vera tem em haver $1370,00 - 500,00$

Clóvis $\rightarrow 290,00$ $1370,00$

Até dia 15 trabalhos p/ caixas
14 horas pinacoteca

Reunião próxima

lista do que gostaria de levar ao MAM

dia 11 de

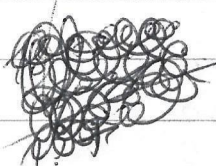

JULHO - NERVO OPTICO Nº 13

contribuição mensal:

MARA -

CARLOS -

VERA - tem em haver \$ $1370,00$ (11/7/78)

CLÓVIS - " $290,00$ "

ASP - \$ $410,00$ (pagou) (11/7/78)

TELMO - \$ $300,00$ (pagou) (11/7/78)

~~AGOSTO - NERVO OPTICO - ~~ASP~~~~
~~MARA -~~
~~CARLOS -~~
~~DEVE: 270,00~~

Asp - levará mensagem ao museu
luniar informações antes do
final de junho

Comissão:

Amélia Toledo, Carlos Venzara
Maria do Carmo Secco, Maria Carmen
Albermarz, Manilla Kranz, Paulo
Roberto Kal e Walterio Caldas

ABAPP

a/c Carlos Venzara

Rua Alice, 14b

Paranajiras - Rio de Janeiro (RJ)

CAIADO - FOME RECADO

* 2ª 5ª Feira . 23 48 38

EX. POSTAL 179.

Telmo: Carimbo

AGOSTO - NERVO OPTICO N° 14

contribuição mensal:

MARA -	DEVE:	384,00 + 200,00
CARLOS -	"	270,00 + 200,00
VERA -	HAVER	1170,00
CLOVIS -	"	90,00
ASP -	"	86,00
TELMO -	DEVE	460,00 + 200,00

(Clovis vai deantar cheque de Parquetti de 300,00)

884 - 20,00

Mara -

deve -> 364,00.

deu 400,00.

haver -> 46,00

DINHEIRO EM CAIXA - 16/AGOSTO/78.

C\$ 700,00

despesas: plástico: " 30,00

recebidos bancos: 10,00

almofada: 22,00

62,00

Dinheiro em caixa: 26/AGOSTO/78

C\$ 638,00

limpeza:

150,00

488,00

AGOSTO - NERVO OPTICO Nº 14

GASTOS com:	quanto	quem pagou
PAPEL CARTAZ	130,00	Vera
TINTAS	206,00	Vera
FECIDOS	50,00	Telesu.
SOMA		

Anotações :

EM CAIXA:

SETEMBRO - NERVO OPTICO Nº 15

Contribuição mensal:

MARA -

CARLOS -

VERA -

CLÓVIS -

ASP -

TELMO -

OUTUBRO - NERVO OPTICO Nº 16

contribuição mensal:

MARA

CARLOS

VERA

CLÓVIS

ASP

TELMO

NOVEMBRO - NERVO OPTICO Nº 17

contribuição mensal:

MARA -

CARLOS -

VERA -

CLÓVIS -

ASP -

TELMO -

DEZEMBRO - NERVO OPTICO Nº 18

contribuição mensal:

MARA -

CARLOS -

VERA -

CLÓVIS -

ASP -

TELMO -

Reunias . 14-4-78.

1) News Optico c/ Texto aceita sugestões de Jua.

2) Exposição na Pinacoteca.

IDEIAS:

- POLARÓIDE.
- MESA COM ALBUNS
- MICROFILME
- TRAB DE GRUPOS
- FILMES
- VIDEO
-

→ FUNÇÕES

MARA & VERA : CORRESPONDÊNCIA.

- DISTRIBUIÇÃO c/ DIRETÓRIOS . TELMO

CONTATOS: PASQUOTTI

RÓVIS - TELMO = PROD. GRAFICA

VER FÓLTOS DO NERVO :→ 1

DISTRIBUIÇÃO = EM BANCAS DE REVISTA : (POUCAS)

ASSIMBLÉIA .

BIBLIOTECA PÚBLICA

BIBLIOTECA DO CULTURAL AMERICANO .

EXPOS. DINACOTECA E ~~EA~~

TRABALHOS
principalmente em grupo

- sequência da peça - desintegração (obra)
- propostas individuais realizadas p/ 6 pessoas (elôvis)
- cada um trazer proposta próxima reunião
- filmes super 8 ...

PUBLICAÇÃO: NO FINAL DO ANO

SERIGRAFIA □

FOTO-OESET □

LIVRO OU CATÁLOGO □ COM TEXTO (MUSEU FINANCEIRA)

↑ VER MATERIAL DU PR. CULTURE.

MATERIAL - GASTOS

COMPRAR FOLHAS 50x60 N-3 OU H-3 PAPEL FOTO
(CLÓVIS)

NERVO: 2.000 CÓPIAS (Nº 10-11)

800 PAPEL FINO

1200 " MÉDIO



PRÓXIMA REUNIÃO

ASSUNTOS - LEVANTAMENTO DE REUNIÕES ANTERIORES:

- IMPRESSÃO DE PAPEL E ENVELOPE DO NERVO
- VÍDEO
- FOLHINHA p/ 78
- BATER LISTAS ENDER. XEROX e
- ARQUIVO DE RECORTES DE JORNAL
- CAIXA DE KODALITES

2/5/78

Olívris - Vera - Telmo - Maria - Carlos

- Combinamos com Elcio de Caxias do Sul sobre exposição para final de julho (seria no esquema da Eucatexpo quanto aos trabalhos)

A combinar sobre detalhes:
 - Condição, transporte, seqüência das obras, material p/ audio visual disponível, etc.

- Sobre sala de museu - melhorar as condições de espaço - Marcar data de visita c/ D. Ruth.

- Sobre exposição no I.A. :
 35mm coloridos com iluminação especial - leitura linear.
 Apresentar plano geral até final de maio

Sobre sala gal. Chaves -
 horários - reconhecimento etc.

11 agosto / Reunião

Assuntos:

- Neuro Optico - problemas de patrocínio.
- Correspondência - (carta.)
- Estrutura - PINACOTECA -

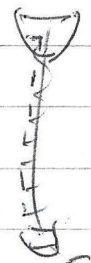

Xerox.

Parquetti }
 Asp. }
 Cloni. }

FOTOS COLORIDAS = 20 X 25 (EROMOS)
 - (SARAMPO)

CAS VIOLENO -

RUA DEMETRIO RIBEIRO 502

APTO. 204

LUIZ FELIPE S. CAMPBELL

O MESMO

MILTON KULTZ

REPÚBLICA 316/306

MARIO RÖHNELT

REPÚBLICA 316/306

SIMONE MICHELIN BASSO

AVITA GARIBALDI 1924/1209

Fc 41-6638

1106 13IV78

--- 0.0066.00 T170

LOJAS OLOBO
Dorsillo Arenha, 1000

--- 0.0066.00 T170

~~---~~

-A 0.021.70 170

~~---~~

~~---~~

-A 0.0066.00 170

1106 13IV78

Lojas Olobo S/A
Dorsillo Arenha, 1000
Bairro Vila Militar, 1000
Rio de Janeiro - RJ, 20.130-007
Fone: 253.1111 - Cx. 3

GN0/Ca

CAD ref: 02 — 7 140,00
SALGADO FILHO 309 Messe

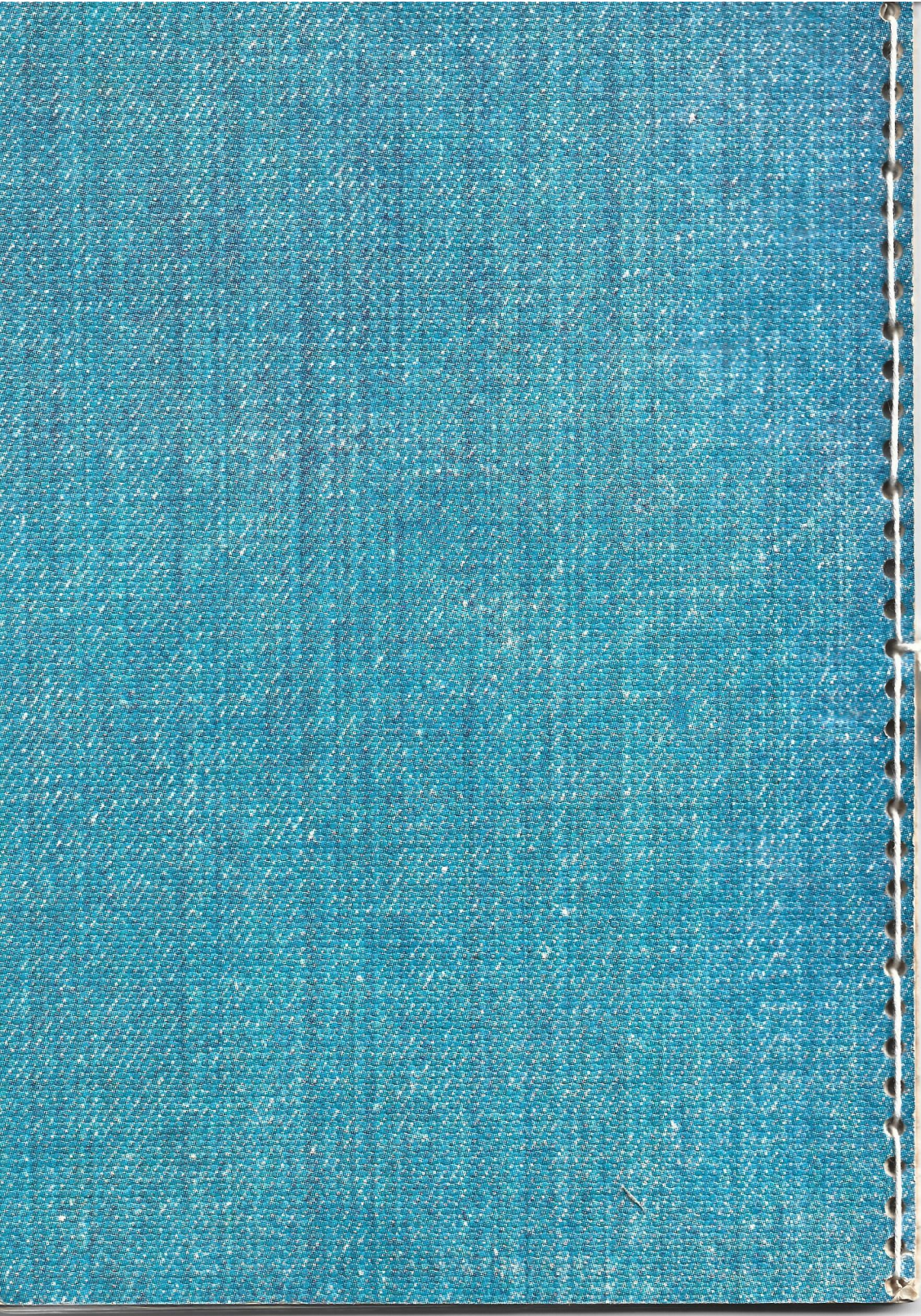

GRANA

